

NUOVA SERIE

*diamante*

**FIAT**

**OM**

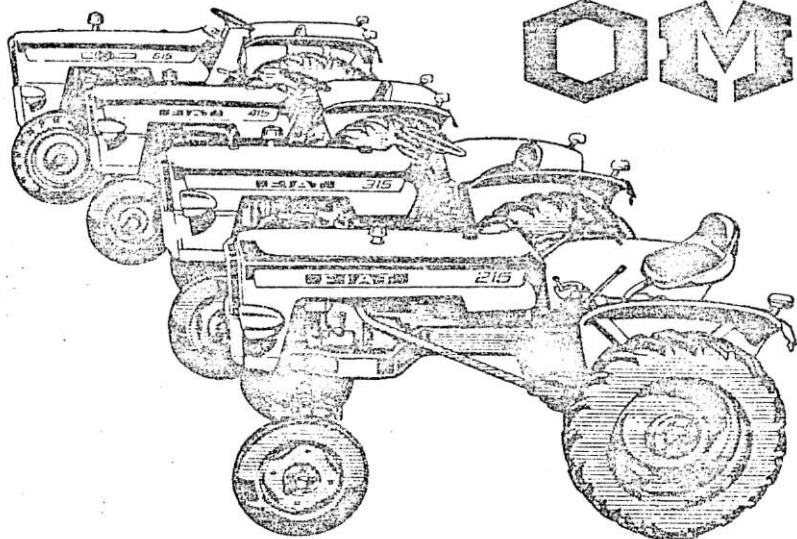

Cinquant'anni di esperienza nella produzione di trattori consentono di presentarVi la nuova serie con il nome

*diamante*

che è sintesi di perfezione tecnica, di robustezza unita alla eleganza, di valore che dura nel tempo e crea per Voi nuovo valore

<b>215</b>	<b>315</b>	<b>415</b>	<b>615</b>
<b>22CV</b>	<b>35CV</b>	<b>45CV</b>	<b>65CV</b>

IN ITALIA: PRESSO I CONSORZI AGRARI PROVINCIALI

DALLA RICERCA SCIENTIFICA

ALL'APPLICAZIONE PRATICA

UOMINI E MEZZI

DI UN GRANDE E MODERNO COMPLESSO INDUSTRIALE

COLLABORANO AL PROGRESSO

DELL'AGRICOLTURA ITALIANA

#### FORMULATI PRONTI ALL'USO

##### INSETTICIDI FOSFORGANICI

FITOFOS 50 - Emulsionabile al 47% di Etiparathion e speciali sostanze riduttrici della tossicità dermale  
DELFOF M - Emulsionabile al 50% di Metilparathion  
DRINFOS - Emulsionabile al 25% di 0-0-dimetil 0-(2-carbometossi-1-metilvinil)  
EMMATON 50 - Emulsionabile al 50% di dimetildifosfato di dietilmercaptosuccinato  
BOPARDOL-RM/60 - Emulsionabile al 20% N-monometilammide dell'acido 0-0-metiltetridifosforilacetico

##### INSETTICIDI CLORORGANICI

DDT bagnabile 50% - Polvere bagnabile al 50% di DDT  
DDT Marca Azzurra - Polvere al 5% di DDT  
OLEODIT - Emulsionabile al 30% di DDT  
GEX 3 - Polvere secca al 20% di esaclorocicloesano  
GEX-50 - Polvere bagnabile al 50% di esaclorocicloesano  
CEREALVIT P - Polvere allo 0,5% di lindano  
LINGEX 25 - Polvere bagnabile al 25% di lindano

ALDRIN 8 - ALDRIN 10 - Polveri secche al 6 e al 10% di Aldrin

ALDRIN 50 E - Emuls. al 50% di Aldrin  
FITODIENDRIN 5 - Polvere secca al 5% di Dieldrin

MIRMILOX - Emulsionabile al 25% di Dieldrin  
FITEOCLOR H/6 - Polvere al 6% di Eptacloro

OLEOCLOR 74 - Emuls. al 74% di Clordano  
ENDRIN 20 E - Emuls. al 20% di Endrin

##### INSETTICIDI CLOROFOSFORGANICI

DIFOFOS 50 - Speciale crema al 40% di DDT e 10% di Parathion

##### INSETTICIDI CARBAMICI

TORTRIN - Polvere bagnabile al 50% di 1-naftil-N-metilcarbamato

##### INSETTICIDI A BASE DI OLII

FITOIL BIANCO - Olio minerale ad alto indice di insaponabilità  
FITOIL GIALLO - Olio minerale con aggiunta di dinitro-orto-cresolo

##### ACARICIDI SPECIFICI

MITEK E - Emulsionabile al 30% di paraclorofenilbenzossulfonato (PCPBS)

KELTHANE \* E - Emulsionabile al 12,5% di 1-bis (clorofenil) 2,2,2-tricloroetanolo

OVOMITEK K - Emulsionabile al 30% di PCPBS e 20% di 1,1 bis (clorofenil) 2,2,2-tricloroetanolo

OVONEX - Emulsionabile all'8% di 2,4,5,4' tetraclorodifenilsulfone

OVOTEX - Emulsionabile al 7% di 2,4,5,4' tetraclorodifenilsulfone e 18% di 11 bis (clorofenil) 2,2,2 tricloroetanolo

ANTICRITTOGAMICI ACUPRICI, RAMEICI, MISTI E STANNICI

DITHANE \* 2-78 - Polvere bagnabile al 65% di etilenbis-ditiocarbato di zinco

DITHANE \* M-45 - Polvere bagnabile all'80% di sale complesso di etilenbis-ditiocarbato di zinco e di manganese

KARATHANE \* LC - Emulsionabile al 48% di dinitro caprilenilcrotonato e nitrofenoli derivati

SULFOSOL - Zolfo bagnabile

ZIREX 50 - Polvere bagnabile al 90% di dimetilcarbamato di zinco

ORTHOCIDE 50 - Polvere bagnabile al 50% di Captan

SANASOL - Polvere secca al 20% di pentanitrobenzolo (PCNB)

SANASOL 50 - Polvere bagnabile al 50% di PCNB

OSSICLORURO DI RAME 50 - Ossicloruro al 50% di rame metallico

CUPROTHEX - Polvere bagnabile al 70% Ossicloruro di rame (= 35% Cu met.) + 15% zinco tecnico

CERCOSTAN - Polvere bagnabile al 20% di trifenilacetato di stagno

##### MOSCHICIDI

DRL/60 - a base di clororganici e fosfororganici a bassa tossicità

NASTRO ANTIMOSCHE - Nastro carta a base di Parathion

##### CONCIANTI PER SEMI

CARIOCIDA - Polvere secca al 12% di esaclorobenzolo

SEMEX - Polvere secca al 20% di Aldrin e 5% di un sale organico del mercurio

##### DISERBANTI

GRANITHEX - Emulsionabile al 50% dinitrocresolo d'ammonio

ZEALAN - Polvere bagnabile al 50% di Linuron

DACTHAL \* W 75 - Polvere bagnabile al 75% di estere dimetilico dell'acido tetracloroeteralico

##### ALTRI FORMULATI

GEOFUM - Nematoicida a base di Dicloropropano e Dicloropropilene

LUMACHICIDA GRANULARE - Granuli attrattivi al 7% di metaldeide

SOLAN SET - Precoccicante ormonico per pomodori e melanzane

BAGNANTE ADESIVO L/2 - Coadiuvante liquido per miscelo antiparassitario

ALDRIN PERFOFATO - Perfosfato 18/20 allo 0,5% di Aldrin

Marchio registrato Rohm e Haas \*  
Marchio registrato Diamond Alkali Co \*



#### PRINCIPI ATTIVI

#### PER LA FORMULAZIONE DI:

##### INSETTICIDI FOSFORGANICI

Etamidato, Etiparathion, Metilparathion, Emtaton

##### INSETTICIDI CLORORGANICI

Lindano al 99,95% di purezza, Esaclorocicloesano al 13% - 14% - 23% - 36% di isomero gamma

##### ACARICIDI

Paraclorofenilbenzossulfonato

##### OLII GIALLI ED ERRICIDI

Dinitro-Orto-cresolo (DNOC)

##### SPECIFICI CONTRO

LA CARIE DEI CEREALI

Esaclorobenzolo

##### ANTICRITTOGAMICI RAMEICI E MISTI

Ossicloruro di rame

SETTORE PRODOTTI CHIMICI PER L'AGRICOLTURA

Per qualsiasi informazione rivolgersi a:  
B.P.D. - UFFICIO TECNICO AGRARIO - Sett. PA  
Via Lombardia, 31 - ROMA

FEDERAZIONE ITALIANA DEI CONSORZI AGRARI



**DA 73 ANNI  
AL SERVIZIO  
DELL'AGRICOLTURA ITALIANA**

Una grande società cooperativa che opera dal 1892  
per il progresso dell'agricoltura italiana.

La Federazione Italiana dei Consorzi Agrari,  
con la sua complessa organizzazione in Italia  
e con una vasta rete commerciale all'estero,  
assiste gli agricoltori con la propaganda tecnica,  
la fornitura di mezzi strumentali,  
la lavorazione e la trasformazione industriale  
dei prodotti del suolo,  
la difesa dei prezzi agricoli  
attraverso gli ammassi volontari.

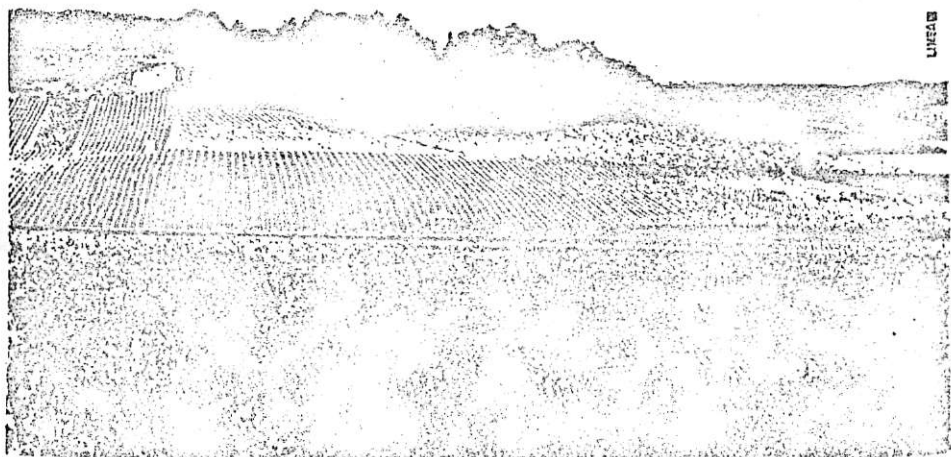

# CASSA DI RISPARMIO DI ROMA

FONDATA NEL 1836

CREDITI SPECIALI

FONDIARIO

INDUSTRIALE

ARTIGIANO

AGRARIO

TUTTI I SERVIZI E LE OPERAZIONI DI BANCA

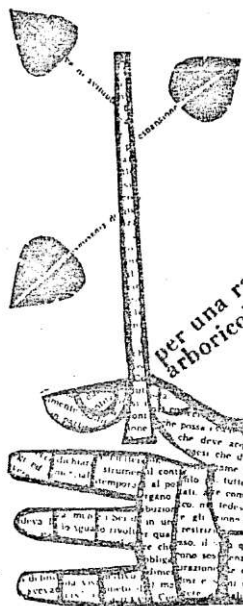

per una razionale  
arboricoltura industriale da legno

**encc**

materiale  
d'impianto  
selezionato:  
pioppelle  
eucalitti  
conifere

ENTE NAZIONALE PER LA CELLULOSA E PER LA CARTA - Roma V.le Regina Margherita 262 - tel. 868.151 - 2-3

# MONTE DEI PASCHI DI SIENA

BANCA FONDATA NEL 1472

ISTITUTO DI CREDITO DI DIRITTO PUBBLICO

Fondi Patrimoniali della Banca e Sezioni annesse L. 16.891.838.496

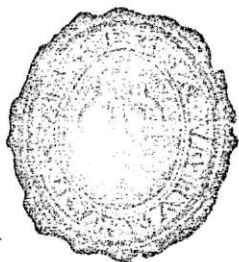

315 FILIALI IN ITALIA

CREDITO AGRARIO - SEZIONI AUTONOME PER IL CREDITO FONDIARIO  
E PER IL FINANZIAMENTO OPERE PUBBLICHE E IMPIANTI PUBBLICA UTILITA'

TUTTE LE OPERAZIONI DI BANCA, BORSA E CAMBIO

CORRISPONDENTI IN TUTTO IL MONDO

# ISTITUTO FEDERALE DI CREDITO AGRARIO PER L'ITALIA CENTRALE

ENTE DI DIRITTO PUBBLICO COSTITUITO CON LEGGE 16-6-1939, n. 968

ROMA VIA ZUCCHELLI 16

---

*Opera nelle provincie del Lazio, Marche e Umbria attraverso tutti gli sportelli delle Casse di Risparmio di Ancona, Ascoli Piceno, Città di Castello, Civitavecchia, Fabriano e Cupramontana, Fano, Fermo, Foligno, Jesi, Loreto, Macerata, Narni, Orvieto, Perugia, Pesaro, Rieti, Roma, Spoleto, Terni e Viterbo.*

Tutte le operazioni di credito agrario di esercizio  
e di miglioramento

Mutui per la ricostruzione di aziende agrarie  
distrutte o danneggiate dalla guerra

Mutui per la formazione della piccola proprietà  
contadina

Mutui speciali per il Mezzogiorno

Prestiti e Mutui ai sensi della legge 25-7-1962, n. 949  
(piano decennale per lo sviluppo dell'agricoltura  
italiana)

Mutui ai sensi della legge 25-7-1952, n. 991  
(provvedimenti a favore dei territori montani)

Tutte le operazioni ai sensi della legge 2-6-1961  
n. 454 (Piano di sviluppo)

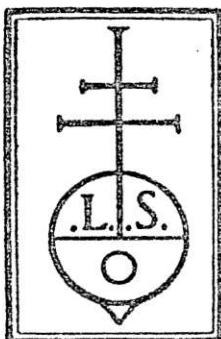

Paola Barocchi  
**MICHELANGELO E LA SUA SCUOLA**

Voll. I-II (1962)  
« I disegni della Casa Buonarroti e degli Uffizi »  
Vol. III (1964)  
« I disegni dell'Archivio Buonarroti »  
cm. 17,5 x 24,5, XVI-328 pp. e 374 tavv.  
XVI-180 pp. e 150 tavv. f.t.  
I 3 voll. rilegati in tela rossa Lire 25.000

Stefano Orlandi, O.P.

**BEATO ANGELICO**

Monografia storica della vita e delle opere  
1964, cm. 22 x 31, rilegato in Balacron,  
XXXII-220 pp. 65 tavv. f.t. di cui 1 a  
colori e 12 ill. n.t. Lire 12.000

Baleoneus Astur

**I BAGLIONI**

1964, cm. 17 x 24,5  
504 pp. e XII tavv. f.t.  
con sovracoperta a colori  
L. 9.000

Antonio Latini

**LA CITTA' DINAMICA E PROGRESSIVA**

1964, cm. 21 x 29, 651 pp., 613 ill.  
L'opera è completata da una busta conte-  
nente microfilms proiettabili. Lire 20.000

Alcide Garosi

**INTER ARTIUM**

**ET MEDICINAE DOCTORES**

1963, cm. 22 x 31, VII-68 pp. con ill.  
n.t. e 3321 tavv. f.t. di cui 9 a colori  
Rilegato in balacron Lire 17.500

Bernard Berenson

**DRAWINGS**

**OF THE FLORENTINE PAINTERS**

1938, cm. 24 x 35, 3 voll. leg. in mezza tela  
Lire 40.000

Piero Gazzola

**PONTI ROMANI**

Vol. I - Ponte Pietra a Verona

Vol. II - Ponti Romani

1963, 2 voll. leg. in piena tela,  
cm. 23,5 x 32 in custodia, 416 pp. compl.,  
moltissime ill. e XI tavv. di grafici f.t.  
Lire 22.000

Curzio Ugurgieri della Bardenga

**GLI ACCIAIOLI DI FIRENZE**

**NELLA LUCE DEI LORO TEMPI**

1962, 2 voll. di compl. XII-786 pp.  
con tavv. f.t. e 5 alberi genealogici  
Lire 9.000

**I DISegni DELLA GALLERIA DEGLI UFFIZI IN FIRENZE**

1912-21. Riproducono fedelmente, nel formato originale, i disegni  
dei più insigni maestri della collezione degli Uffizi (cm. 40 x 56).  
Singole serie: in cartella Lire 70.000. Rilegate Lire 90.000  
Singoli portafogli: in cartelle Lire 20.000. Rilegati Lire 25.000  
Disegni separati Lire 1.800

A richiesta si invia l'elenco del contenuto dei singoli portafogli.

**CASA ED. LEO S. OLSCHKI - Via delle Caldaie, 14 - FIRENZE**



AZIENDE AGRICOLE FRUTTETI - GRANDI VIVAI

# ZANZIVIVAI - FERRARA

Sede - FOSSANOVA S. MARCO - Tel. 42922 e 42904

Filiati { S. VITO - Ferrara - Tel. 55103  
          { CATANIA { Vivaio - Scordia  
                      { Uffici - V.le V. Veneto 124 - Tel. 244334

L'AZIENDA PIU' SPECIALIZZATA  
NELLA PRODUZIONE DI PIANTE DA FRUTTO

*Visitate le nostre colture  
estese su 250 Ha:*

## VIVAI:

portainnesti selezionati, varietà di  
selezione gemmaria e varietà in  
esclusiva.

## FRUTTETI:

cultivati con sistemi razionali e  
moderni di allevamento e potatura.

CATALOGO GRATIS A RICHIESTA

# BANCO DI NAPOLI

ISTITUTO DI CREDITO DI DIRITTO PUBBLICO

Fondato nel 1539

Fondi patrimoniali e riserve: L. 22.293.971.418

Riserva Speciale Cred. Ind. : L. 7.745.754.018

DIREZIONE GENERALE — NAPOLI

---

LA SEZIONE DI CREDITO AGRARIO DEL BANCO DI NAPOLI presta agli agricoltori ed alle loro associazioni ogni forma di assistenza creditizia

- Prestiti di esercizio
- Prestiti e mutui per miglioramenti fondiari
- Mutui per la formazione e l'arrotondamento della proprietà coltivatrice
- Mutui a favore di Consorzi di Bonifica

con tutte le agevolazioni previste dalle leggi in vigore (Piano Verde, Fondo di Rotazione, Territori Montani, Cassa per il Mezzogiorno, ecc.)

---

La Sezione effettua, altresì, prestiti e mutui pescherecci anche con i benefici accordati dalla legge 27 dicembre 1956, numero 1457.

22 UFFICI PROVINCIALI

312 FILIALI ESERCENTI IL CREDITO AGRARIO

354 ENTI INTERMEDI

# BANCO DI SANTO SPIRITO

FONDATA NEL 1605

---

Capitale sociale L. 3.000.000.000

Riserva L. 2.750.000.000

DIREZIONE CENTRALE

ROMA - VIA DEL CORSO, 173

184 FILIALI

*Corrispondenti in tutto il mondo*

---

OPERAZIONI DI CREDITO  
AGRARIO DI ESERCIZIO  
E DI MIGLIORAMENTO

# CASSA PER LA FORMAZIONE DELLA PICCOLA PROPRIETA' CONTADINA

Sede presso il Ministero dell'Agricoltura e delle Foreste  
Istituita con D.L. 5-3-1941, n. 121

Effettua operazioni per la formazione di proprietà contadina mediante acquisto, lottizzazione e rivendita di terreni a coltivatori diretti.

Il prezzo dei terreni viene pagato dai contadini acquirenti in trenta annualità costanti al tasso dell'1%.

*Per informazioni gli interessati possono rivolgersi  
agli Ispettorati Provinciali della Agricoltura*

SEZIONE DI  
**CREDITO AGRARIO**  
DELLA  
**CASSA DI RISPARMIO**  
**DELLE PROVINCIE LOMBARDE**

Impieghi a favore dell'agricoltura lombarda  
al 31 dicembre 1962: 127 miliardi di lire

**OPERAZIONI ORDINARIE E SPECIALI**

di Credito Agrario di esercizio e di miglioramento ad agricoltori singoli ed associati, comprese quelle di anticipazione su prodotti e per la formazione della proprietà contadina, con tutte le agevolazioni previste dal

**PIANO VERDE**

**PIANO QUINQUENNALE PER LO SVILUPPO DELLA  
AGRICOLTURA (L. 2-6-1961 n. 454)**

Una vasta organizzazione di Magazzini Fiduciari e Frigoriferi — CREMONA, MANTOVA, NOVARA, PEGOGNAGA, VILLA POMA, LODI, PAVIA — è a disposizione degli agricoltori, per la stagionatura del formaggio grana, del provolone, del gorgonzola e per la conservazione di frutta, burro, uova, carni e derrate varie.

PER QUALSIASI INFORMAZIONE E PER LA PRESENTAZIONE DELLE DOMANDE DI FINANZIAMENTO, GLI AGRICOLTORI POSSONO RIVOLGERSI ALLA SEZIONE DI CREDITO AGRARIO OPPURE ALLE 344 DIPENDENZE DELLA CASSA DI RISPARMIO DELLE PROVINCIE LOMBARDE