

trattori
FIAT
OM

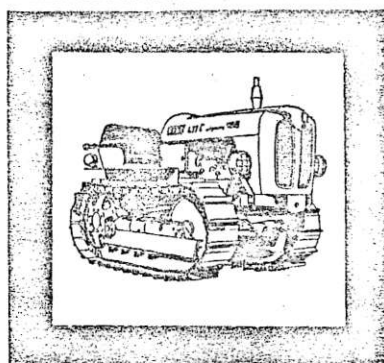

DA 22 CV A 84 CV NELLE EDIZIONI:
NORMALE · VIGNETO · MONTAGNA

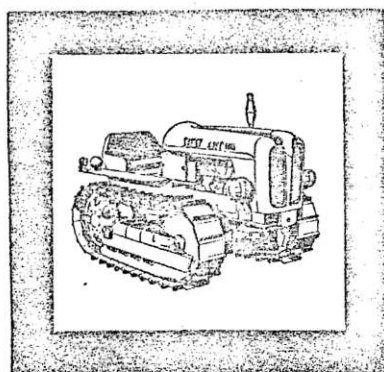
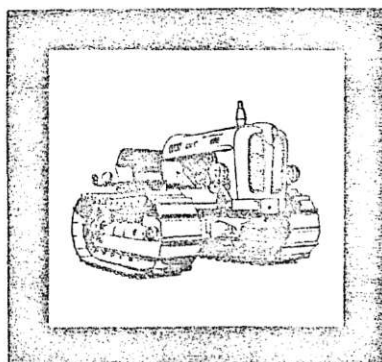
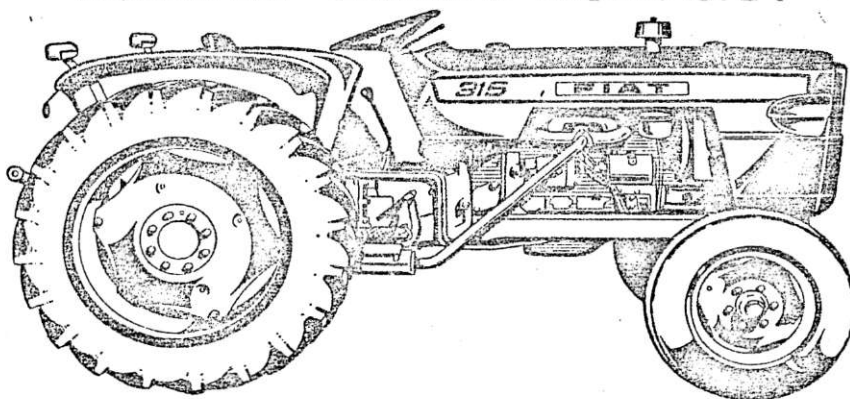

IN ITALIA: PRESSO I CONSORZI AGRARI PROVINCIALI

BANCO DI SICILIA

ISTITUTO DI CREDITO DI DIRITTO PUBBLICO

Patrimonio L. 17.131.363.000

Presidenza e Direzione Generale in Palermo

Azienda bancaria e sezioni speciali di credito agrario
peschereccio, minerario, fondiario, industriale, per il
finanziamento di opere pubbliche e di impianti di
pubblica utilità

258 Stabilimenti in Italia

7 Uffici di Rappresentanza all'estero

CORRISPONDENTI IN TUTTE LE PIAZZE D'ITALIA
E NELLE PRINCIPALI DEL MONDO

TUTTE LE OPERAZIONI DI BANCA E DI BORSA

RIVISTA DI STORIA DELL'AGRICOLTURA

ABBONAMENTI

| | | | |
|--------------------|-------|----|--------|
| ANNUO PER L'ITALIA | . . . | L. | 4.500 |
| » » ESTERO | . . . | » | 6.000 |
| » SOSTENITORE | . . . | » | 10.000 |

VERSAMENTO NEL CONTO CORRENTE PO-
STALE N. 1/4856 - VIA CAIO MARIO, 27 - ROMA

CASSA DI RISPARMIO DI ROMA

FONDATA NEL 1836

CREDITI SPECIALI

FONDIARIO
INDUSTRIALE
ARTIGIANO
A G R A R I O

TUTTI I SERVIZI E LE OPERAZIONI DI BANCA

ENCC

ENTE NAZIONALE
PER LA CELLULOSA
E PER LA CARTA

materiale
d'impianto
selezionato:
pioppelle
eucalitti
conifere

SERVIZIO
AGRARIO FORESTALE
ROMA
V.le Regina Margherita, 262
Tel. 860.838-9

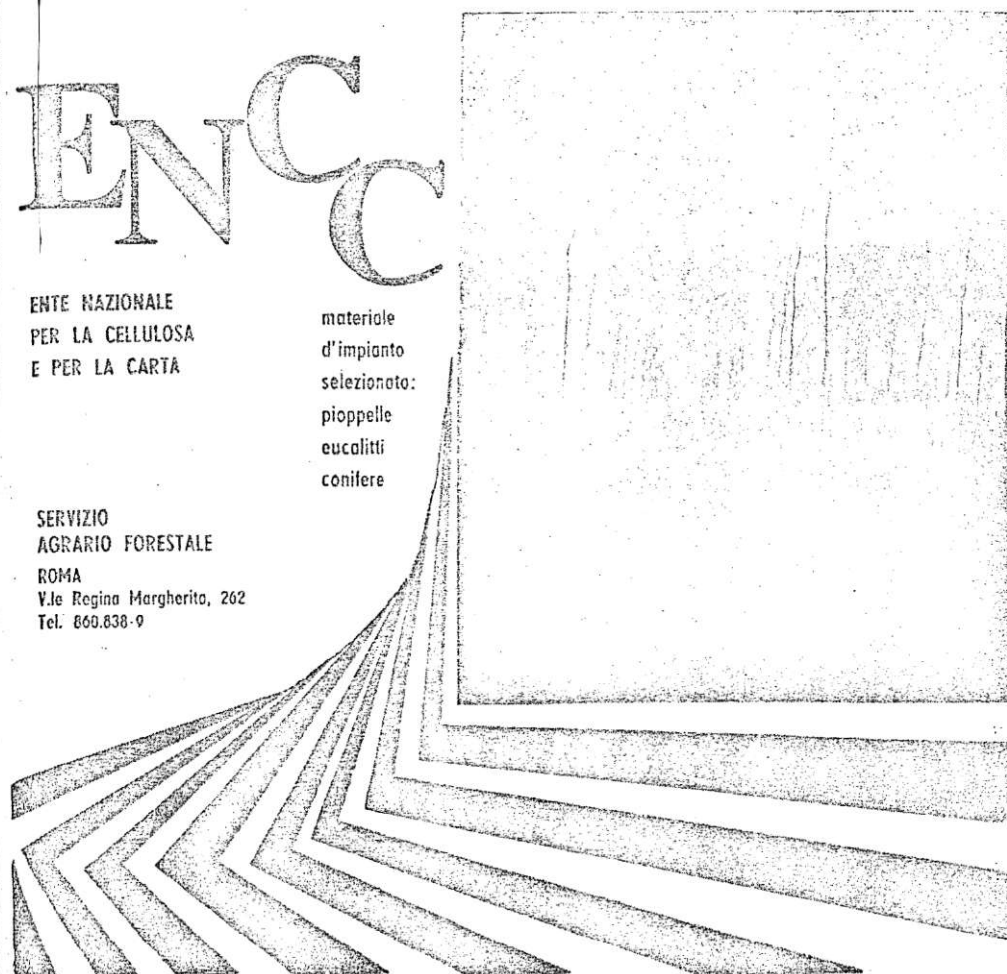

ISTITUTI SCIENTIFICI AGRARI DELL'E.N.C.C.

CASALE MONFERRATO - Istituto di Sperimentazione per la Pioppicoltura - Casella Postale 24 - Casale Monferrato (AL) - Tel. Casale Monferrato n. 46.54.

ROMA - Centro di Sperimentazione Agricola e Forestale - Casella Postale 9079 - Roma - Tel. Roma n. 627.32.02-629.682.

AZIENDE AGRICOLE DELL'E.N.C.C.

ROMA - Azienda «Ovile» - Caselotti Nuovi Boccea - Roma - Tel. Roma n. 629.608.

CASALE MONFERRATO - Azienda «Mezzi» - Casale Monferrato (AL) - Tel. Casale Monferrato n. 46.54.

MANTOVA - Azienda «Olmazzo-Drasso» - Porto Mantovano (Mantova) - Tel. Porto Mantovano n. 39.164.

PIACENZA - Azienda «Fossadello» - Caorso (Piacenza) - Azienda «Scottino» - Sarmato (Piacenza) - Tel. Sarmato n. 67.202.

UDINE - Azienda «Volpares» - Palazzolo dello Stella (Udine) - Tel. Palazzolo dello Stella n. 58.12.

FERRARA - Azienda «Fonte» - Migliaro (Ferrara) -

FIRENZE - Azienda «Rincine» - Londa (Firenze) - Tel. Rincine n. 83.144.

PERUGIA - Azienda «Il Castellaccio» - Spello (Perugia) - Tel. Spello n. 65.161.

CAMPOBASSO - Azienda «Pantano» - Termoli (Campobasso) - Cas. Post. 24 - Tel. Termoli n. 25.14.

SALERNO - Azienda «Improsta» e Azienda «Zagaro» - Cas. Post. chiusa 43 - Battipaglia (Salerno) - Tel. Battipaglia n. 61.654.

CATANZARO - Azienda «Condoleo» - Botricello (Catanzaro) - Tel. Botricello n. 6.

Azienda «Acqua del Signore» - Casella postale

BANCA TOSCANA

Capitale Sociale e Fondo di Riserve L. 4.400.000.000

SEDE SOCIALE E DIREZIONE CENTRALE

FIRENZE

VIA DEL CORSO 4/6 - TELEFONO 27.83

164 FILIALI NELLA
REGIONE TOSCANA



CREDITO AGRARIO
DI ESERCIZIO



TUTTE LE OPERAZIONI
E I SERVIZI DI BANCA



BANCA AGENTE PER LE OPERAZIONI CON L'ESTERO

BANCO DI SANTO SPIRITO

FONDATO NEL 1605

Capitale sociale L. 3.000.000.000

Riserva L. 2.750.000.000

DIREZIONE CENTRALE

ROMA - VIA DEL CORSO, 173

184 FILIALI

Corrispondenti in tutto il mondo

OPERAZIONI DI CREDITO
AGRARIO DI ESERCIZIO
E DI MIGLIORAMENTO

FEDERAZIONE ITALIANA DEI CONSORZI AGRARI



**DA 73 ANNI
AL SERVIZIO
DELL'AGRICOLTURA ITALIANA**

Una grande società cooperativa che opera dal 1892
per il progresso dell'agricoltura italiana.

La Federazione Italiana dei Consorzi Agrari,
con la sua complessa organizzazione in Italia
e con una vasta rete commerciale all'estero,
assiste gli agricoltori con la propaganda tecnica,
la fornitura di mezzi strumentali,
la lavorazione e la trasformazione industriale
dei prodotti del suolo,
la difesa dei prezzi agricoli
attraverso gli ammassi volontari.

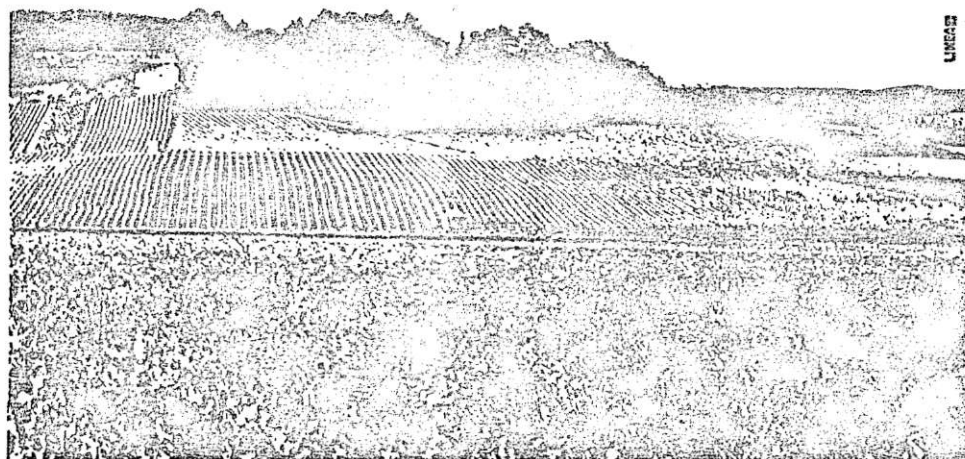

LINEAR

CASSA PER LA FORMAZIONE DELLA PICCOLA PROPRIETA' CONTADINA

Sede presso il Ministero dell'Agricoltura e delle Foreste
Istituita con D.L. 5-3-1941, n. 121

Effettua operazioni per
la formazione di proprietà
contadina mediante acqui-
sto, lottizzazione e riven-
dita di terreni a coltiva-
tori diretti.

Il prezzo dei terreni vie-
ne pagato dai contadini
acquirenti in trenta an-
nualità costanti al tasso
dell'1%.

*Per informazioni gli interessati possono rivolgersi
agli Ispettorati Provinciali della Agricoltura*

BANCO DI NAPOLI

ISTITUTO DI CREDITO DI DIRITTO PUBBLICO

Fondato nel 1539

Fondi patrimoniali e riserve: L. 22.293.971.418

Riserva Speciale Cred. Ind. : L. 7.745.754.018

DIREZIONE GENERALE — NAPOLI

LA SEZIONE DI CREDITO AGRARIO DEL BANCO DI NAPOLI presta agli agricoltori ed alle loro associazioni ogni forma di assistenza creditizia

- Prestiti di esercizio
- Prestiti e mutui per miglioramenti fondiari
- Mutui per la formazione e l'arrotondamento della proprietà coltivatrice
- Mutui a favore di Consorzi di Bonifica

con tutte le agevolazioni previste dalle leggi in vigore (Piano Verde, Fondo di Rotazione, Territori Montani, Cassa per il Mezzogiorno, ecc.)

La Sezione effettua, altresì, prestiti e mutui pescherecci anche con i benefici accordati dalla legge 27 dicembre 1956, numero 1457.

22 UFFICI PROVINCIALI

312 FILIALI ESERCENTI IL CREDITO AGRARIO

354 ENTI INTERMEDI

SEZIONE DI
CREDITO AGRARIO
DELLA
CASSA DI RISPARMIO
DELLE PROVINCIE LOMBARDE

•
Impieghi a favore dell'agricoltura lombarda
al 31 dicembre 1962: 127 miliardi di lire

OPERAZIONI ORDINARIE E SPECIALI

di Credito Agrario di esercizio e di miglioramento ad agricoltori singoli ed associati, comprese quelle di anticipazione su prodotti e per la formazione della proprietà cortadina, con tutte le agevolazioni previste dal

PIANO VERDE

PIANO QUINQUENNALE PER LO SVILUPPO DELLA
AGRICOLTURA (L. 2-6-1961 n. 454)

Una vasta organizzazione di Magazzini Fiduciari e Frigoriferi — CREMONA, MANTOVA, NOVARA, PEGOGNAGA, VILLA POMA, LODI, PAVIA — è a disposizione degli agricoltori, per la stagionatura del formaggio grana, del provolone, del gorgonzola e per la conservazione di frutta, burro, uova, carni e derrate varie.

•
PER QUALSIASI INFORMAZIONE E PER LA PRESENTAZIONE DELLE DOMANDE DI FINANZIAMENTO, GLI AGRICOLTORI POSSONO RIVOLGERSI ALLA SEZIONE DI CREDITO AGRARIO OPPURE ALLE 344 DIPENDENZE DELLA CASSA DI RISPARMIO DELLE PROVINCIE LOMBARDE

Recenti pubblicazioni:

MARIA LUISA ALTIERI BIAGI

GALILEO
E LA TERMINOLOGIA
TECNICO-SCIENTIFICA

« Biblioteca dell'Archivum Romanicum »
Serie II - Vol. 32
1965, cm. 18x25,5, VI-92 pp. - 4 tavv. f.t.
Lire 2.300

FRANCESCO BONASERA

FORMA VETERIS URBIS
FERRARIAE

*Contributo allo studio delle antiche
rappresentazioni cartografiche
della città di Ferrara*

1965, cm. 22 x 30,5, 108 pp., 27 ill.
Rilegato in Imitlin.
Lire 4.500

B. E. VIDOS

PRESTITO, ESPANSIONE
E MIGRAZIONE DEI TERMINI
TECNICI NELLE LINGUE
ROMANZE E NON ROMANZE

« Biblioteca dell'Archivum Romanicum »
Serie II - Vol. 31
1965, cm. 18 x 25,5, 424 pp.
Lire 10.000

NICLA CAPITINI MACCABRUNI

LA CAMERA DEL LAVORO
NELLA VITA POLITICA
E

AMMINISTRATIVA FIORENTINA
DALLE ORIGINI AL 1900

« Biblioteca di Storia Toscana moderna
e contemporanea, Studi e Documenti »
Vol. 2 - 1965, cm. 15 x 21, 400 pp.
Lire 2.500

NICCOLÒ MACHIAVELLI

LA MANDRAGOLA

per la prima volta restituita
alla sua integrità

A cura di ROBERTO RIDOLFI

« Biblioteca dell'Archivum Romanicum »
Serie I - Vol. 82

1965, cm. 18 x 25,5, 232 pp., 4 ill.
1 tav. f.t.

Lire 4.000

Edizione di lusso numerata da 1 a 370,
su carta grave, con 2 tavv. f.t.

Lire 6.000

VINCENZO MELLINI

MEMORIE STORICHE
DELL'ISOLA D'ELBA

Parte archeologica ed artistica

Trascrizione, commento, repertorio
archeologico, note e indici a cura di
GIORGIO MONACO

« Pocket Library of Studies in Art »,
Vol. 17 - 1965, cm. 12,5 x 17,5, XXVIII-388
pp., 50 ill. e 2. tavv. f.t.

Lire 4.000

JULIEN LUCHAIRE

CONFESSION
D'UN FRANÇAIS MOYEN

Parte I - 1876-1914 - Parte II. 1914-1950.
1965, cm. 18 x 25,5, 2 voll. di XVI-546 pp.
complessive

Lire 3.000

Casa Editrice

LEO S. OLSCHKI

CASELLA POSTALE 295
FIRENZE



MONTE DEI PASCHI DI SIENA

Banca fondata nel 1472

cinque secoli di esperienza

al servizio

di una moderna

organizzazione bancaria
